ABS/NBS Hanau – Würzburg/Fulda: Neubaustrecke nordöstlich Gelnhausen

Raumverträglichkeitsuntersuchung mit integrierter Umweltverträglichkeitsuntersuchung

Karte 5: Schutzgüter Tiere, Pflanzen und biologische Vielfalt

Prüfung externer Varianten im Abschnitt zwischen Haitz / Höchst und Steinau

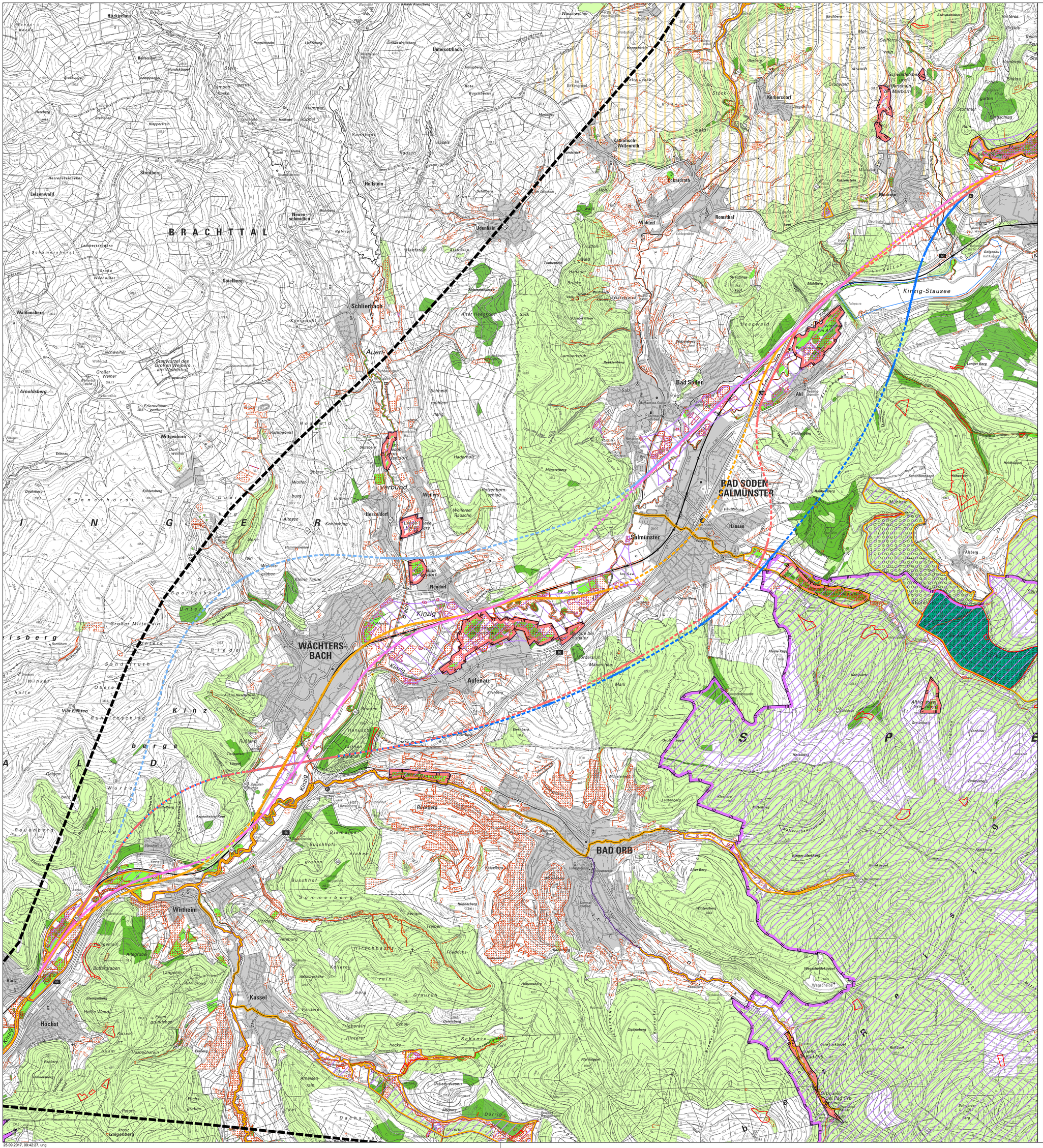

Schutzgebiete

- FFH-Gebiete
- Vogelschutzgebiete
- Naturschutzgebiete
- Naturdenkmale

Biotopschutz

Bewertung Biotoptypen

- Sehr Hoch
- Hoch
- Kompensationsflächen, Zielwert hoch oder sehr hoch
- Geschützte, wertvolle und schutzwürdige Lebensräume

Biotopverbund

- Biotopverbundflächen (Kernflächen, Heiden, Magerrasen und Feuchtbiotope)
- Wertvolle Entwicklungsräume (aus landesweitem Biotopverbund)

Schutzwürdige Waldflächen

- Kernflächen Naturschutz (Forst)
- Naturwaldreservate
- Waldschutzgebiete (Bannwald, Erholungswald)
- Wälder mit besonderen Funktionen

Sonstiges

- Rastvogelgebiet
- Wiesenbrüterkulisse (Bayern)
- Unzerschnittene Räume

- Suchraum Bahn
- Siedlungsflächen

Bestand

- Bahnstrecke
- Bahnstrecke Tunnel

Prüfung externer Varianten im Abschnitt zwischen Haitz / Höchst und Steinau

- Alternativvorschlag A
- Alternativvorschlag B
- Alternativvorschlag C

Vergleichsvarianten

- Variante IV
- Variante V

- Tunnel

N

0 1 2 km

Index	Änderungen bzw. Ergänzungen	Name:	Datum:

Prüfvermerke

die Übereinstimmung der Zeichnung mit der Ausführung bestätigt:
für den Auftragnehmer: Ort, Datum, Unterschrift
für die DB E&C GmbH Ort, Datum, Unterschrift
Interoperabilität geprüft (benannte Stelle), Name
Datum geprüft / genehmigt
Datum geprüft / genehmigt
Datum geprüft / genehmigt
Eisenbahn-Bundesamt

Freigabe zur baulichen Prüfung
Ort, Datum, Unterschrift
Prüfingenieur
gem. mit Prüfexemplaren geprüft / genehmigt
Datum
Freigabe der Ausführungsunterlagen mit Regelungen durch den BVB
Freigabe-Nr.: LTP-x.-P-y-ZZ/
Ort, Datum, Unterschrift (BVB)
Genehmigung zur Bauausführung
Ort, Datum, Unterschrift

DB NETZE

Entwurf

Lageskizze

Auftragnehmer:
Planungsgemeinschaft Umwelt
Büro Drecker – Froelich & Sporbeck GmbH & Co KG

Planverfasser:
Ort, Datum, Unterschrift

Auftrag-Nr.:		
	Datum	Name
gez.	09 / 2017	b.u.
bearb.	09 / 2017	ND
gepr.	09 / 2017	MSt

Bauherr:
DB Netz AG
Regionalbereich Mitte
ABS/NBS Hanau – Würzburg/Fulda LNG-MI
Hahnstraße 49
60528 Frankfurt am Main

Planung
DB Netz AG
Regionalbereich Mitte
ABS/NBS Hanau – Würzburg/Fulda LNG-MI
Hahnstraße 49
60528 Frankfurt am Main

Plan-Nr.:
Planart:
Planzeichen:
Blattgr.: 1000 x 880
Einwirkungen (Lastmodelle):
Höhen- und Koordinatensystem

Maßstab: 1 : 50.000

Raumverträglichkeitsuntersuchung mit integrierter Umweltverträglichkeitsuntersuchung
Karte 5: Schutzgüter Tiere, Pflanzen und biologische Vielfalt
Prüfung externer Varianten im Abschnitt zwischen Haitz / Höchst und Steinau

Projekt: ABS/NBS Hanau – Würzburg/Fulda
Neubaustrecke nordöstlich Gelnhausen

Strecke	Bauwerksnummer				Brückennr.
	x	Kilometer	x	Kennzahl	

25.09.2017, 09:42:27, ung